



Dossier technique du BIKE & RUN du Parc de Loire
01/02/2026



Dossier technique

BIKE & RUN du Parc de Loire 2026

2ème étape du Challenge Jeunes
COURSES :
ENFANTS
1,5 | 3 | 4,5 KM
JEUNES
8 KM
COURSES ADULTES & CHALLENGE D'ENTREPRISE
8 & 16 KM

01 fév 2026

Bike and Run

Parc de Loire ORLÉANS



INSCRIS TOI SUR protiming.fr

RENSEIGNEMENTS **ASFAS** : O.ASFASTRIATHLON@GMAIL.COM

Contact : Lisa LESSERTEUR
o.asfastriathlon@gmail.com
07.61.03.06.36



Table des matières

PRESENTATION	3
PROGRAMME	4
TARIFS ET INSCRIPTIONS	5
RECOMPENCES	6
CHALLENGES	7
Challenge Jeunes	7
Challenge Entreprises	7
PARCOURS	8
SECURITE ET ENCADREMENT	9
 RÈGLEMENT GÉNÉRAL 	10
1. ORGANISATION	10
2. ASSURANCE	10
3. CONDITIONS DE PARTICIPATION	10
4. INSCRIPTIONS	11
5. TARIFS	11
6. ANNULATION ET REMBOURSEMENT	11
7. ORGANISATION DE LA JOURNÉE	12
8. RETRAIT DES DOSSARDS	12
9. CLASSEMENTS ET RÉCOMPENSES	12
10. SÉCURITÉ ET ENCADREMENT	12
11. OBJETS PERDUS	12
12. DROIT À L'IMAGE	13



PRESENTATION

Le Bike & Run du Parc de Loire est organisé par :



Orléans ASFAS Triathlon

Fédération française de triathlon

Le dimanche **1^{er} février 2026**

L'événement se déroule à la base de loisirs du Parc de Loire, à Saint-Jean-le-Blanc.

BASE DE LOISIRS du Parc de Loire

Levé de la Chevauchée

45650 St Jean le Blanc

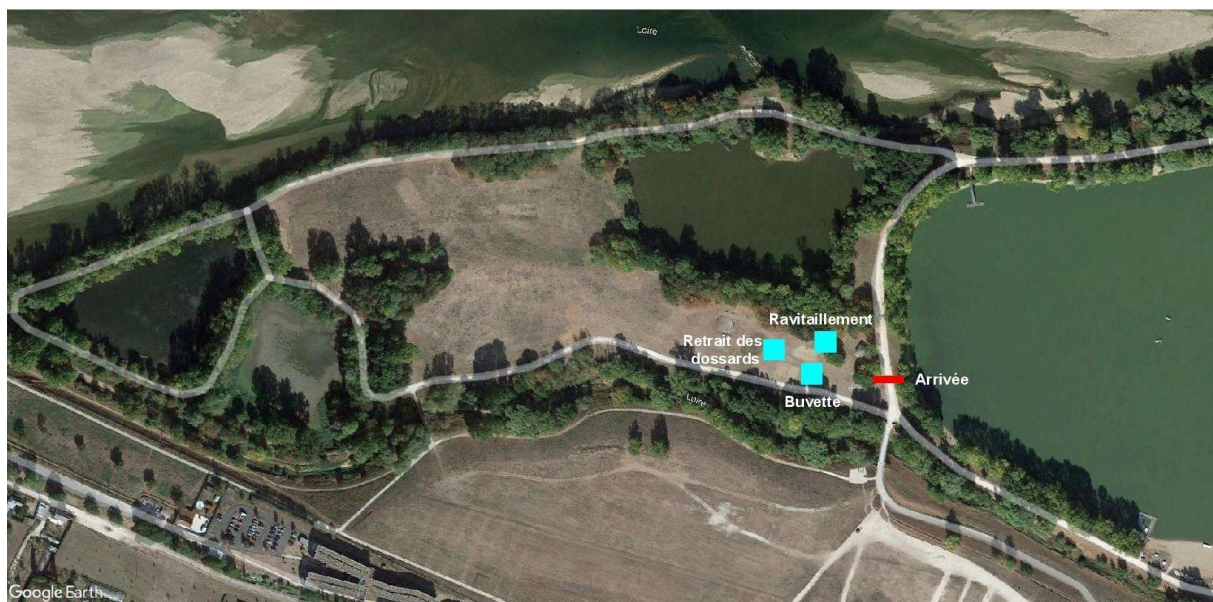

L'organisation assure la mise en place d'un point de restauration comprenant une buvette (boissons) et un espace de vente de produits alimentaires (sandwichs, crêpes, gâteaux...).

Nouveauté 2026 : le Bike & Run de l'Île Charlemagne devient le Bike & Run du Parc de Loire.



Dossier technique du BIKE & RUN du Parc de Loire
01/02/2026



PROGRAMME

Départs	Catégories	Années de naissance	Distances
10h00	Cadets Juniors Adultes	2008 et plus	Distance S (16 000 m)
12h00	Mini poussins/Mini poussins Mini poussins/Poussins Poussins/Poussins	2015 / 2018	1 500 m
12h30	Poussins/Pupilles Pupilles/Pupilles	2013 / 2016	3 000 m
13h15	Pupilles/Benjamins Benjamins/Benjamins	2011 / 2014	4 500 m
14h00	Minimes Cadets Juniors Adultes	2010 et plus	Distance XS (8 000 m)



TARIFS ET INSCRIPTIONS

Les inscriptions se font en ligne sur le site Protiming :

<https://protiming.fr/Runnings/liste>

Inscription dans la limite de 200 équipes par épreuve.

Catégories		Tarifs avec licence en compétition	Tarifs sans licence en compétition
Mini-poussins (5/6 ans) Poussins (7/8 ans) Pupilles (9/10 ans) Benjamins (11/12 ans)		4 € (8 € / équipe)	4 € + Licence Expérience 4€ / pers (8 € + Licence Expérience 8€ / équipe)
Format XS 8 000 m	Minimes Cadets Juniors	8 € (16 € / équipe)	8 € + Licence Expérience 4€ / pers (8 € + Licence Expérience 8€ / équipe)
	Adultes	12 € (24€ / équipe)	12 € + Licence Expérience 4€ / pers (24 € + Licence Expérience 8€ / équipe)
Format S 16 000 m		15 € (30 € / équipe)	15 € + Licence Expérience 4€ / pers (30 € + Licence Expérience 8€ / équipe)



Certificat médical supprimé !





[Nos offres](#) | [Ressources](#) | [Presse](#) | [Annuaire](#) | [Contacts](#) | [Boutique](#)

[in](#) [f](#) [X](#) [ig](#) [yt](#)

Rechercher...

[PRENDRE MA LICENCE](#)

[LA FÉDÉRATION](#) [HAUT NIVEAU](#) [COMPÉTITIONS](#) [PRATIQUER](#) [NOS ENGAGEMENTS RSO](#)

Dans le cadre de la loi Sport du 2 mars 2022, la Fédération Française de Triathlon, sur avis favorable de sa Commission Nationale Médicale rendu le 9 février 2023, a décidé de **supprimer la présentation d'un certificat médical d'absence de contre-indication à la pratique sportive en compétition pour les personnes majeures** :

Pour ses licenciés majeurs lors de la première prise de licence ou pour tout renouvellement ;
Pour tous les compétiteurs majeurs non licenciés s'inscrivant à une épreuve labellisée FFTRI (Licence expérience).

Toujours dans l'optique d'accompagner les pratiquants dans une démarche de prévention des risques pour leur santé liés à la pratique d'une activité sportive parfois intensive incluant la compétition, la Fédération Française de Triathlon a souhaité mettre en place un **Formulaire Info Santé** qui sera porté par l'Espace Tri 2.0.

Il s'agira à ce que le futur licencié ou Compétiteur prenne connaissance de différentes informations d'ordre médical. Différents contenus (classés par risques) lui seront alors diffusés lors de sa prise de licence compétition ou licence expérience. **L'approbation de sa part de chaque contenu sera demandée pour passer à l'étape suivante**, il pourra néanmoins stopper le processus et y revenir plus tard. Ce dispositif est mis en œuvre dès la saison 2024.



- ## RECOMPENCES



CHALLENGES

Challenge Jeunes



L'événement s'inscrit dans le cadre du Challenge Jeunes afin de soutenir la dynamique de formation et de promouvoir la pratique des jeunes triathlètes.

Courses référencées Challenge Jeunes
1 500 m
3 000 m
4 500 m
XS – 8 000 m

Challenge Entreprises

L'événement s'inscrit dans une démarche de promotion du sport en entreprise. Les épreuves, aux formats XS (8 000m) et S (16 000 m), sont ouvertes aux entreprises locales, avec un classement spécifique pour les équipes issues d'une même entreprise.

PARCOURS

Distances :

- Mini pousins / Poussins : 1 500 m (1 tour)
- Pupilles : 3 000 m (2 tours)
- Benjamins : 4 500 m (3 tours)

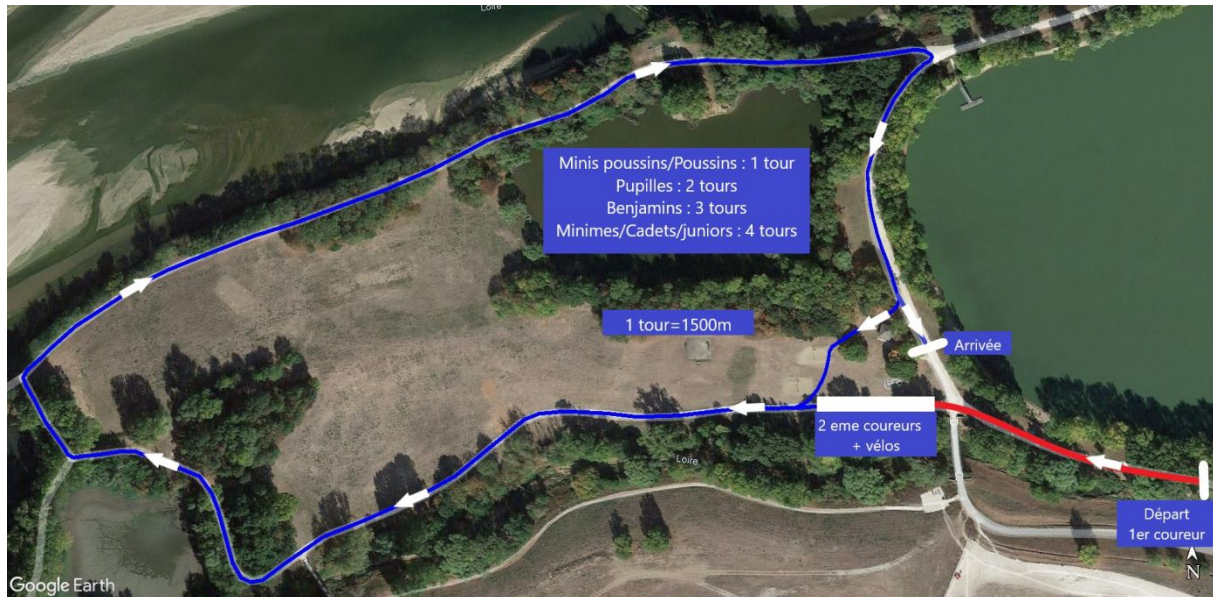

- XS : 8 000 m (2 tours)
- S : 16 000 m (4 tours)



SECURITE ET ENCADREMENT



Signaleurs

- 13 signaleurs fixes seront répartis sur les points stratégiques du parcours afin d'assurer la sécurité des concurrents et du public.

Ces signaleurs pourront, si nécessaire, être déplacés en fonction de l'évolution des courses.

- 2 signaleurs à vélo seront chargés d'ouvrir et de fermer chaque épreuve + un 3^{ème} signaleur à vélo circulera sur le parcours pendant les courses afin de veiller au bon déroulement de la compétition et de signaler tout incident.

Arbitres

Des arbitres officiels FFTRI seront présents sur l'ensemble du parcours pour contrôler le respect du règlement sportif, veiller à la sécurité et statuer sur les éventuels litiges.

Leurs décisions sont sans appel pendant la durée des épreuves.

Barrières Vauban

150 barrières Vauban seront installées sur le site.

Elles seront positionnées :

- Aux zones présentant un risque pour les concurrents ou les spectateurs
- Autour de la zone de ravitaillement, afin d'assurer un accès sécurisé aux participants et d'éviter tout encombrement avec le public

Dispositif de secours

- Un poste de secours sera aménagé sur le site pour accueillir et prendre en charge les blessés si nécessaire
- Une équipe de secouristes qualifiés sera présente pendant toute la durée des compétitions



RÈGLEMENT GÉNÉRAL

Bike & Run du Parc de Loire
Dimanche 1 février 2026
Organisé par l'Orléans ASFAS Triathlon

1. ORGANISATION

L'association Orléans ASFAS Triathlon organise les différentes épreuves du Bike & Run du Parc de Loire d'Orléans le dimanche 1 février 2026, à la base de loisirs du Parc de Loire - Levée de la Chevauchée - 45650 Saint-Jean-le-Blanc.

2. ASSURANCE

- L'organisation est couverte par une assurance responsabilité civile auprès de la MAIF. Cette assurance ne couvre pas les dommages corporels ou matériels subis par les concurrents. Ceux-ci doivent vérifier leur propre couverture auprès de leur assurance personnelle.
- Les licenciés en compétition FFTRI bénéficient des garanties incluses dans leur licence.
- Les non-licenciés FFTRI, ainsi que les licenciés « loisirs » ou « dirigeants » FFTRI, doivent souscrire à la Licence Expérience (4 € par participant). Cette licence leur assure une garantie en responsabilité civile uniquement. Pour la garantie individuelle accident, il est conseillé de contacter leur assureur personnel.
- Les épreuves sont ouvertes à tous, licenciés ou non.

3. CONDITIONS DE PARTICIPATION

Âge minimum :

- Format XS : à partir de la catégorie Minime (nés en 2009 ou 2010)
- Format S : à partir de la catégorie Cadet (nés en 2006 ou 2007)

Composition des équipes

- Les équipes sont libres, mais les distances doivent être adaptées à l'âge du plus jeune membre.
- Une seule personne à vélo à la fois.
- La permutation est libre mais le vélo doit être passé de main en main.
- Le vélo doit parcourir la totalité du parcours.
- Les deux équipiers doivent franchir ensemble la zone de contrôle et les 100 derniers mètres avant l'arrivée.
- Le temps du second équipier détermine le classement final.



4. INSCRIPTIONS

Le dossier d'engagement doit comprendre :

- Fiche individuelle d'inscription
- Copie de la licence FFTRI 2026 ou Licence Expérience
- Autorisation parentale pour les mineurs
- Paiement des frais d'inscription (en ligne sur www.protiming.fr)

L'inscription n'est définitive qu'à réception d'un dossier complet et du paiement.

Clôture des inscriptions :

- Dans la limite de 200 équipes par épreuve
- Ou à la date de fermeture fixée par l'organisateur

5. TARIFS

Catégories		Droit d'inscription par équipe pour licenciés en compétition	Droit d'inscription par équipe pour non licenciés en compétition (droit d'inscription classique + Licence Expérience)
Mini-poussins Poussins Pupilles Benjamins		8 €	8 + 8 € par équipe
Format XS	Minimes Cadets Juniors	16 €	16 + 8 € par équipe
	Adultes	24 €	24 + 8 € par équipe
Format S		30 €	30 + 8 € par équipe

6. ANNULATION ET REMBOURSEMENT

Annulation de l'événement

- En cas de force majeure, intempéries, catastrophe naturelle ou raison de sécurité, l'organisation se réserve le droit de modifier ou d'annuler les épreuves.
➔ Aucun remboursement ne sera effectué dans ce cas.
- En cas d'interdiction préfectorale ou décision gouvernementale (ex. santé publique), les inscriptions seront remboursées, déduction faite des frais de transaction.

Annulation par le concurrent

- Les frais d'inscription restent acquis à l'organisateur.
- Seuls les concurrents ayant souscrit l'option "*assurance annulation*" et présentant un justificatif médical pourront prétendre à un remboursement.
- Les demandes doivent être transmises par courriel avant le 21 janvier 2026.
- Le coût de l'assurance annulation reste acquis à l'organisation.



7. ORGANISATION DE LA JOURNÉE

Horaires	Catégorie / Format	Remise des récompenses
10h00	Format S	11h45
12h00	Mini-poussins, poussins	12h15
12h30	Pupilles	13h00
13h15	Benjamins	13h45
14h00	Format XS	15h00

8. RETRAIT DES DOSSARDS

Lieu : Base de loisirs du Parc de Loire - Levée de la Chevauchée - 45650 Saint-Jean-le-Blanc.

Horaires : Dimanche 1 février 2026 de 8h30 à 13h30

Chaque participant reçoit un dossard individuel à porter devant et visible durant toute l'épreuve.
La perte de la puce de chronométrage sera facturée selon le tarif du prestataire (indiqué au retrait des dossards).

Documents à présenter

- Licenciés en compétition FFTRI : licence papier ou numérique + pièce d'identité
- Non licenciés en compétition : preuve de la Licence Expérience + pièce d'identité

9. CLASSEMENTS ET RÉCOMPENSES

Classements établis pour tous les concurrents.

Résultats disponibles sur : www.protiming.fr/Results/liste

La présence des récompensés est souhaitée.

Aucun lot ou médaille ne sera envoyé après l'épreuve.

10. SÉCURITÉ ET ENCADREMENT

- Signaleurs : environ 13 signaleurs fixes positionnés sur les points stratégiques du parcours.

2 signaleurs à vélo ouvriront et fermeront les courses, et un troisième circulera sur le parcours.

- Barrières Vauban : 150 barrières installées sur les zones à risque et autour du ravitaillement.
- Secours : poste de secours aménagé et présence d'une équipe de secouristes sur site.
- Arbitres : présents sur tout le parcours pour veiller au respect du règlement FFTRI.
- Port du casque obligatoire sur l'intégralité du parcours.
- Ravitaillement disponible à l'arrivée uniquement pour les participants.
- Respect de l'environnement : tout jet de déchet entraîne une sanction.

11. OBJETS PERDUS

Les objets trouvés seront déposés au stand de retrait des dossards.

Aucun envoi ne sera effectué après l'épreuve.

Les objets non réclamés sous 15 jours seront donnés à une association.



Dossier technique du BIKE & RUN du Parc de Loire
01/02/2026



12. DROIT À L'IMAGE

En s'inscrivant, les participants autorisent l'Orléans ASFAS Triathlon à utiliser, sans contrepartie, toute image (fixe ou vidéo) sur laquelle ils apparaissent, pour une durée illimitée, sur tous supports de communication et à des fins promotionnelles ou publicitaires.